

平成28年度公益財団法人野木町施設振興事業団事業報告書

1. 総務関係

(1) 評議員会

評議員会	期日	会場等	議事等
定時評議員会	平成 28.6.12(日)	野木町文化会館 第2会議室  出席評議員 4名 出席理事 2名 出席監事 2名	(1)平成27年度事業報告について (2)平成27年度決算について (3)評議員の選任について (4)評議員の選任について (5)評議員の選任について (6)評議員の選任について (7)評議員の選任について (8)評議員の選任について (9)理事の選任について (10)理事の選任について (11)理事の選任について (12)理事の選任について (13)理事の選任について (14)理事の選任について (15)監事の選任について (16)監事の選任について

(2) 理事会

理事会	期日	会場等	議事等
第1回 定例理事会	平成 28.5.27(金)	野木町文化会館 第2会議室  出席理事 6名 出席監事 2名	(1)平成27年度事業報告について (2)平成27年度決算について (3)定時評議員会招集及び提出議案について (4)理事長及び常務理事の職務執行状況報告
第1回 臨時理事会	平成 28.6.12(日)	野木町文化会館 第2会議室  出席理事 6名 出席監事 2名	(1)理事長の選定について

<p>第2回 定例理事会</p>	<p>平成 28.10.28(金)</p>	<p>野木町文化会館 第2会議室  出席理事6名 出席監事2名</p>	<p>(1)平成29年度公益財団法人野木町施設振興事業団自主事業計画について (2)公益財団法人野木町施設振興事業団表彰規程の制定について (3)公益財団法人野木町施設振興事業団就業規則の一部を改正する規則について (4)理事長及び常務理事の職務執行状況報告</p>
<p>第3回 定例理事会</p>	<p>平成 29.3.24(金)</p>	<p>野木町文化会館 第2会議室  出席理事6名 出席監事2名</p>	<p>(1)平成29年度事業計画について (2)平成29年度収支予算について (3)公益財団法人野木町施設振興事業団就業規則の一部を改正する規則について (4)公益財団法人野木町施設振興事業団職員の給与及び旅費の支給に関する規程の一部を改正する規程について (5)理事長及び常務理事の職務執行状況報告 (6)文化振興功勞表彰について</p>

(3) 事業団職員人事関係

職員数 平成29年3月31日現在

野木町文化会館職員

区分		平成27年度	平成28年度	増減数	備考
財団職員	男	6	5	-1	
	女	1	1	0	
嘱託職員	男	1	1	0	
	女	1	2	1	
パート職員	男	0	0	0	
	女	1	1	0	
合計	男	7	6	-1	
	女	3	4	1	
	総計	10	10	0	

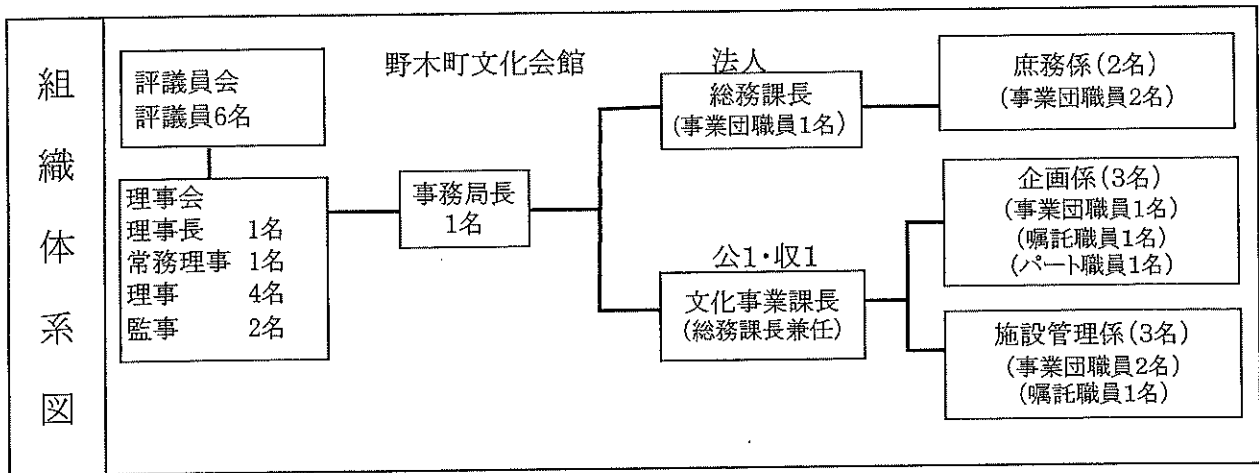

実施日時/会場	自主事業名 ジャンル/形式/対象	入場料(税込) (円)		チケット等 販売率 (%)		入場・ 参加者数 (名)	備考
		一般	計	販売数 (枚)	売上金額 (円)		
6月11日(土) 開場18:00 開演18:30 大ホール 1回公演	→Pia-no-iaC- LIVE2016 in エニスホール 4,000円 音楽/鑑賞型/全般	4,000		70	2,128,000	532	
7月23日(土)~24日(日) 10:00~18:00	大船光男ペーパーワークラフト展 3紙わざ体験教室 入場無料・ワークショップ参加費1,000円 展示会・ワークショップ/参加型/全般	1,000 0		43	43,000	325	本年度で最終となる
小ホール 6回公演(1日3回開催2日間)				43		325	
8月21日(日)	エニスホール学生音楽祭 整理券無料 住民参加/参加型/小中学生 全般	0		669	0	439	7/22~27 8/17~18 ホール練習 ワークショップ 8/19~20 リハーサル 2回目的開催 来館率66%
開場13:30 開演14:00 大ホール 1回公演				669		439	
発表会8月27日(土)	落語ワークショップ「ひまわり亭」 入場無料・ワークショップ参加費無料 ワークショップ・発表会/参加型/小中高生	0 0		12	0	78	講師：香風亭柳橋・三遊亭遊かりほか ワークショップ 7/21 7/28 8/4 8/18 リハーサル 8/26 4回目的開催
開場14:30 開演15:00 小ホール他 1回公演				12		78	
9月17日(土)~19日(月・祝) 9:00~20:00	エニスホール 秋のピアノトライアル 1枠50分/500円 住民参加/参加型/全般	500		66	33,000	66	1枠/50分
大ホール 3日間				66		66	
10月8日(土)	共催事業 CRAZY KEN BAND 香港的士 HONG KONG TAXI 2016 一般6,900円 音楽/鑑賞型/全般	6,900		258	0	720	共催事業のためチケット収入については雑収入 総販売数741枚(販売率99%)
開場16:30 開演17:00 大ホール 1回公演				258		720	
12月10日(土)	えにす寄席 一般2,800円 高校生以下1,000円 落語/鑑賞型/全般	2,800 1,000		263 17	753,400	269	
開場14:30 開演15:00 小ホール 1回公演				17		269	2013年度に10周年を迎え13回目の開催
2月4日(土)~5日(日) 9:00~20:00	エニスホール 春のピアノトライアル 1枠50分/500円 住民参加/参加型/全般	500		44	22,000	44	1枠/50分
大小ホール 2日間				44		44	
受付1月7日(土)~29日(日) 展示2月11日(土)~19日(日) 9:00~17:00	エニスホール☆キラリ展 参加費無料 住民参加/参加型/全般	0 0		19	0	118	記念品・賞状あり
小ホール 9日間				19		118	
3月5日(日)	松下奈緒コンサートツアー2017 ~10years story~ 一般前売5,000円 当日券5,600円 音楽/鑑賞型/全般	5,000 5,500		719 13	3,666,500	696	JA、アイフルホールの催のほか、NHKの「ガゲゲの女房」や紅白にも 出演
開場16:30 開演17:00 大ホール 1回公演				13		696	
3月12日(日)	エニスホール映画会「インサイド・ヘッド」 整理券無料・全席自由 映画/普及型/親子	0 0		732 277	0	185	来館率 1回目67% 2回目66%
1回目10:00 2回目14:00 小ホール 2回公演				238		157	
計				515	6,645,900	3,629	

## 〈自主・共催事業関係〉

	自主事業数	共催事業等	売上金額	入場者数
平成28年度計	10	1	6,645,900	3,629
前年度計	10	2	9,620,200	4,123
比較差	0	△ 1	△ 2,974,300	△ 494

## 〈広告収入関係〉

広告収入	枠数	単価	月数	件数	合計	
月間スケジュール 広告	2	2,000	6	1	12,000	
	1	1,000	12	6	72,000	
	1	1,000	11	1	11,000	
	1	1,000	6	1	6,000	
	1	1,000	4	1	4,000	
	計			39	10	105,000
	前年度計			35	10	101,000
	比較差			4	0	4,000

## 〈平成28年度自主事業収入〉

自主事業収入	6,645,900
広告収入	105,000
自主事業収入合計	6,750,900
前年度計	9,721,200
比較差	△ 2,970,300

貸館事業

(1)施設稼働率

平成28年度文化会館利用実績報告

施設稼働率一覧表

平成28年4月1日～平成29年3月31日

施設箇所名	貸館事業			貸館事業+自主事業・共催事業		
	利用可能日数	利用日数	稼働率	利用可能日数	利用日数	稼働率
大ホール	231日	84日	36.4%	268日	121日	45.1%
小ホール	231日	115日	49.8%	272日	158日	58.1%
リハーサル室	260日	160日	61.5%	287日	188日	65.5%
練習室	253日	114日	45.1%	281日	147日	52.3%
特別会議室	211日	9日	4.3%	279日	78日	28.0%
第一会議室	244日	15日	6.1%	268日	43日	16.0%
第二会議室	244日	40日	16.4%	267日	67日	25.1%
野外ステージ	257日	9日	3.5%	279日	33日	11.8%
平均稼働率	1931日	546日	28.3%	2201日	835日	37.9%
全館稼働率	270日	229日	84.8%	293日	260日	88.7%

[85.7%]

[89.8%]

※ 稼働率は、少数二位以下四捨五入をして算出しています。

$$\text{※ 稼働率} = \frac{\text{利用日数}}{\text{利用可能日数}} \times 100$$

$$\text{利用可能日数} = 365 \text{日} - \text{利用不可能日数}$$

(平成28年4月1日～平成29年3月31日)

※貸館事業の利用不可能日数は、休館日・設備保守・理事会等・自主・共催事業の日数とする。

※自主・共催事業の利用不可能日数は、休館日・設備保守・理事会等の日数とする。

※全館稼働率は、1日で1施設でも使用していれば稼働しているとして算出。

※〔 〕内は昨年度の実績。

(2)貸館利用状況

施設名	公益/収益	申請者別入場者/月												総計														
		4月	5月	6月	7月	8月	9月	10月	11月	12月	1月	2月	3月															
大ホール	許可数・区分数	2	7	1	6	2	8	9	25	3	12	2	8	6	21	7	21	4	10	3	11	4	8	6	22	49	159	
	公益地域	0	0	0	0	0	0	1	2	1	4	1	4	1	5	1	8	0	0	1	7	0	0	0	0	0	6	30
	収益	0	0	0	0	0	0	0	0	0	0	0	0	0	0	0	0	0	0	0	0	0	0	0	0	0	0	0
	計	2	7	1	6	2	8	10	27	4	16	3	12	7	26	8	29	4	10	4	18	4	8	6	22	55	189	
小ホール	許可数・区分数	4	18	5	16	2	3	6	11	4	6	6	14	3	16	4	13	8	18	3	9	1	1	4	8	50	133	
	公益地域	1	2	2	4	3	6	1	1	2	8	1	2	1	2	2	9	1	2	3	9	1	2	2	3	20	50	
	収益	0	0	0	0	2	8	1	1	0	0	1	1	0	0	0	0	0	0	0	1	1	0	0	0	0	5	11
	計	5	20	7	20	7	17	8	13	6	14	8	17	4	18	6	22	9	20	7	19	2	3	6	11	75	194	
リハーサル室	許可数・区分数	0	0	0	0	0	0	0	0	0	0	0	0	0	0	0	0	0	0	0	0	0	0	0	0	0	0	
	公益地域	7	9	5	6	9	10	6	7	5	6	9	10	7	8	10	11	3	4	9	10	11	12	6	7	87	100	
	収益	0	0	0	0	0	0	0	0	0	0	0	0	0	0	0	0	0	0	0	0	0	0	0	0	0	0	
	計	7	9	5	6	9	10	6	7	5	6	9	10	7	8	10	11	3	4	9	10	11	12	6	7	87	100	
練習室	許可数・区分数	0	0	0	0	0	0	0	0	0	0	0	0	0	0	0	0	0	0	0	0	0	0	0	0	0	0	
	公益地域	6	6	1	1	7	11	4	5	6	7	4	5	5	7	3	4	2	3	4	5	3	4	5	6	50	64	
	収益	0	0	0	0	0	0	0	0	0	0	0	0	0	0	0	0	0	0	0	0	0	0	0	0	0	0	
	計	6	6	1	1	7	11	4	5	6	7	4	5	5	7	3	4	2	3	4	5	3	4	5	6	50	64	
特別会議室	許可数・区分数	0	0	0	0	0	0	0	0	0	0	0	0	0	0	0	0	0	0	0	0	0	0	0	0	0	0	
	公益地域	0	0	0	0	0	0	0	0	0	0	0	0	0	0	0	0	0	0	0	0	0	0	0	0	0	0	
	収益	0	0	0	0	0	0	0	0	0	0	0	0	0	0	0	0	0	0	0	0	0	0	0	0	0	0	
	計	0	0	0	0	0	0	0	0	0	0	0	0	0	0	0	0	0	0	0	0	0	0	0	0	0	0	
第一会議室	許可数・区分数	0	0	0	0	0	0	0	0	0	0	0	0	0	0	0	0	0	0	0	0	0	0	0	0	0	0	
	公益地域	0	0	0	0	0	0	0	0	0	0	0	0	0	0	0	0	0	0	0	0	0	0	0	0	0	0	
	収益	0	0	0	0	0	0	0	0	0	0	0	0	0	0	0	0	0	0	0	0	0	0	0	0	0	0	
	計	0	0	0	0	0	0	0	0	0	0	0	0	0	0	0	0	0	0	0	0	0	0	0	0	0	0	
第二会議室	許可数・区分数	0	0	0	0	0	0	0	0	0	0	0	0	0	0	0	0	0	0	0	0	0	0	0	0	0	0	
	公益地域	1	1	0	0	0	0	0	0	0	0	0	0	0	0	0	0	0	0	0	0	0	0	0	0	0	0	
	収益	3	5	3	5	3	5	2	3	2	3	2	3	1	1	3	5	2	2	2	3	2	2	2	2	3	27	40
	計	4	6	3	5	3	5	2	3	2	3	2	3	1	1	3	5	2	2	2	3	2	2	2	2	3	27	40
野外ステージ	許可数・区分数	0	0	0	0	0	0	0	0	0	0	0	0	0	0	0	0	0	0	0	0	0	0	0	0	0	0	
	公益地域	0	0	0	0	0	0	0	0	0	0	0	0	0	0	0	0	0	0	0	0	0	0	0	0	0	0	
	収益	0	0	0	0	0	0	0	0	0	0	0	0	0	0	0	0	0	0	0	0	0	0	0	0	0	0	
	計	0	0	0	0	0	0	0	0	0	0	0	0	0	0	0	0	0	0	0	0	0	0	0	0	0	0	
利用許可・区分総合計	月計	21	43	14	33	23	38	27	51	21	43	23	43	23	59	27	66	18	37	23	51	20	27	25	49			
	累計	3	5	3	5	5	13	3	4	2	3	3	4	1	1	4	7	2	2	3	4	2	2	3	5			
	合計	24	48	41	86	69	137	99	192	122	238	148	285	172	345	203	418	223	457	249	512	271	541	299	595	595		

※ 大・小ホールと併用して利用した箇所(リハーサル室、練習室、会議室)については大・小ホールの件数を含む。

※ [ ]内は昨年度の実施。

(3)貸館入場者別利用状況

施設名	申請者別利用入場者 / 月	4月	5月	6月	7月	8月	9月	10月	11月	12月	1月	2月	3月	総計	備考
大ホール	町内利用入場者数	673	540	837	1,370	847	2,215	4,568	5,802	1,849	1,188	724	0	20,613	
	町外利用入場者数	510	0	619	3,907	1,731	1,451	1,643	1,410	0	1,920	659	3,073	16,923	
	入場者合計数	1,183	540	1,456	5,277	2,578	3,666	6,211	7,212	1,849	3,108	1,383	3,073	37,536	
小ホール	町内利用入場者数	417	1,037	336	389	560	838	634	1,812	920	934	22	363	8,262	
	町外利用入場者数	225	555	322	782	207	423	372	490	719	523	146	383	5,147	
	入場者合計数	642	1,592	658	1,171	767	1,261	1,006	2,302	1,639	1,457	168	746	13,409	
リハーサル室	町内利用入場者数	57	48	70	55	46	92	67	131	32	69	92	49	808	
	町外利用入場者数	0	0	0	0	0	0	0	0	0	15	0	0	15	
	入場者合計数	57	48	70	55	46	92	67	131	32	84	92	49	823	
練習室	町内利用入場者数	11	1	21	7	12	8	12	10	6	12	7	2	109	
	町外利用入場者数	0	0	3	0	0	0	0	0	0	0	0	4	7	
	入場者合計数	11	1	24	7	12	8	12	10	6	12	7	6	116	
特別会議室	町内利用入場者数	0	0	0	0	0	0	0	0	0	0	0	0	0	
	町外利用入場者数	0	0	0	0	0	0	0	0	0	0	0	0	0	
	入場者合計数	0	0	0	0	0	0	0	0	0	0	0	0	0	
第一会議室	町内利用入場者数	0	0	0	0	0	0	0	0	0	0	0	0	0	
	町外利用入場者数	0	0	0	0	0	0	0	7	0	0	0	6	13	
	入場者合計数	0	0	0	0	0	0	0	7	0	0	0	6	13	
第二会議室	町内利用入場者数	20	0	0	0	0	0	0	0	0	0	0	100	120	
	町外利用入場者数	33	21	40	9	20	12	6	15	14	8	12	8	198	
	入場者合計数	53	21	40	9	20	12	6	15	14	8	12	108	318	
野外ステージ	町内利用入場者数	0	0	0	0	0	0	0	0	0	0	0	0	0	
	町外利用入場者数	0	0	0	0	0	0	0	0	0	0	0	0	0	
	入場者合計数	0	0	0	0	0	0	0	0	0	0	0	0	0	
入場者合計	月計	1,946	2,202	2,248	6,519	3,423	5,039	7,302	9,677	3,540	4,669	1,662	3,988		
	累計	1,946	4,148	6,396	12,915	16,338	21,377	28,679	38,356	41,896	46,565	48,227	52,215		

※ 大・小ホールと併用して利用した箇所(リハーサル室、練習室、会議室)については大・小ホールの人数に含む。

※ [ ]内は昨年度の実績。

[54,912]



(4)貸館収入状況

区分	4月	5月	6月	7月	8月	9月	10月	11月	12月	1月	2月	3月	合計
大ホール	公益	715,940	175,130	775,542	169,040	192,859	684,980	356,165	240,867	6,776	117,185	639,758	4,727,592
	収益	0	0	0	0	0	0	0	0	0	0	0	0
小ホール	公益	261,132	60,256	107,890	136,626	19,630	115,655	68,310	134,499	222,995	93,174	161,596	1,569,815
	収益	0	23,757	0	13,824	0	0	8,925	0	0	24,282	0	70,788
リハーサル室	公益	10,010	7,950	8,980	3,830	11,910	8,980	12,810	9,720	16,780	11,990	10,010	124,750
	収益	0	0	0	0	0	0	0	0	0	0	0	0
練習室	公益	2,190	3,230	7,400	8,860	2,190	6,880	3,440	2,190	2,710	3,440	6,670	52,065
	収益	0	0	0	0	0	0	0	0	0	0	0	0
特別会議室	公益	0	0	0	0	0	0	0	0	0	0	0	0
	収益	0	0	0	0	0	0	0	0	0	0	0	0
第一会議室	公益	0	0	0	0	0	0	0	0	0	0	0	0
	収益	0	0	0	0	0	9,774	0	0	9,774	0	12,120	31,668
第二会議室	公益	0	0	0	0	0	0	0	15,580	0	0	0	15,580
	収益	14,310	24,660	3,960	24,660	3,960	14,310	14,310	7,920	42,570	7,920	35,010	207,900
野外ステージ	公益	0	0	0	0	0	0	0	0	0	0	0	0
	収益	0	0	0	0	0	0	0	0	0	0	0	0
貸館	公益	989,272	246,566	899,812	318,356	226,589	816,495	440,725	402,856	249,261	225,789	818,034	6,489,802
	収益	14,310	48,417	3,960	38,484	3,960	24,084	23,235	7,920	52,344	32,202	47,130	310,356
合計	1,003,582	294,983	903,772	356,840	230,549	840,579	463,960	870,357	410,776	301,605	257,991	865,164	6,800,158
付属設備利用料金	公益	284,590	145,200	266,615	597,595	592,935	519,620	419,175	390,940	460,180	144,175	581,735	5,279,750
	収益	1,200	900	24,030	17,430	600	900	300	600	900	14,280	1,800	64,740
合計	285,790	146,100	290,645	615,025	593,535	520,520	419,475	878,790	391,540	461,080	158,455	583,535	5,344,490
合計	1,289,372	441,083	1,194,417	971,865	824,084	1,361,099	883,435	1,749,147	802,316	762,685	416,446	1,448,699	12,144,648

※ 大・小ホールと、併用して利用した箇所(リハーサル室、練習室等)については、大・小ホールの料金を含む。

※ [ ]内は昨年度の実績。

[12,723,593]

## 事業報告附属明細書

平成28年度事業報告においては、「事業報告の内容を補足する重要な事項」に該当するものはない。

## 貸借対照表

(単位：円)

科目	当年度 (平成29年 3月31日現在)	前年度 (平成28年 3月31日現在)	増 減
I 資産の部			
1. 流動資産			
現金預金	22,201,220	32,130,172	△9,928,952
未収金	29,702	41,271	△11,569
前払金	113,600	114,000	△400
流動資産合計	22,344,522	32,285,443	△9,940,921
2. 固定資産			
(1)基本財産			
その他基本財産	30,000,000	30,000,000	0
基本財産合計	30,000,000	30,000,000	0
(2)特定資産			
特定資産合計	0	0	0
(3)その他固定資産			
車両運搬具	2,147,890	2,147,890	0
什器備品	5,471,615	4,510,415	961,200
減価償却累計額	△6,299,813	△5,935,940	△363,873
その他固定資産合計	1,319,692	722,365	597,327
固定資産合計	31,319,692	30,722,365	597,327
資産合計	53,664,214	63,007,808	△9,343,594
II 負債の部			
1. 流動負債			
未払金	9,621,177	23,088,797	△13,467,620
前受金	126,000	766,000	△640,000
預り金	456,901	600,425	△143,524
仮受金	12,140,444	7,830,221	4,310,223
賞与引当金	2,820,510	2,720,044	100,466
流動負債合計	25,165,032	35,005,487	△9,840,455
2. 固定負債			
固定負債合計	0	0	0
負債合計	25,165,032	35,005,487	△9,840,455
III 正味財産の部			
1. 指定正味財産			
指定正味財産合計	0	0	0
2. 一般正味財産	28,499,182	28,002,321	496,861
正味財産合計	28,499,182	28,002,321	496,861
負債及び正味財産合計	53,664,214	63,007,808	△9,343,594

## 貸借対照表内訳表

平成29年 3月31日現在

(単位：円)

科目	公益目的事業 会計	収益事業等 会計	法人会計	内部取引 消去	合計
<b>I 資産の部</b>					
<b>1. 流動資産</b>					
現金預金	1,014,532	7,971,247	13,215,441	0	22,201,220
未収金	0	29,702	0	0	29,702
前払金	87,472	5,680	20,448	0	113,600
流動資産合計	1,102,004	8,006,629	13,235,889	0	22,344,522
<b>2. 固定資産</b>					
<b>(1) 基本財産</b>					
その他基本財産	30,000,000	0	0	0	30,000,000
基本財産合計	30,000,000	0	0	0	30,000,000
<b>(2) 特定資産</b>					
特定資産合計	0	0	0	0	0
<b>(3) その他固定資産</b>					
車両運搬具	1,230,030	0	917,860	0	2,147,890
什器備品	4,893,593	381,928	196,094	0	5,471,615
減価償却累計額	△4,967,459	△258,568	△1,073,786	0	△6,299,813
その他固定資産合計	1,156,164	123,360	40,168	0	1,319,692
固定資産合計	31,156,164	123,360	40,168	0	31,319,692
資産合計	32,258,168	8,129,989	13,276,057	0	53,664,214
<b>II 負債の部</b>					
<b>1. 流動負債</b>					
未払金	7,597,611	875,064	1,148,502	0	9,621,177
前受金	90,000	36,000	0	0	126,000
預り金	0	0	456,901	0	456,901
仮受金	9,557,696	918,797	1,663,951	0	12,140,444
賞与引当金	2,217,409	150,668	452,433	0	2,820,510
流動負債合計	19,462,716	1,980,529	3,721,787	0	25,165,032
<b>2. 固定負債</b>					
固定負債合計	0	0	0	0	0
負債合計	19,462,716	1,980,529	3,721,787	0	25,165,032
<b>III 正味財産の部</b>					
<b>1. 指定正味財産</b>					
指定正味財産合計	0	0	0	0	0
<b>2. 一般正味財産</b>	12,795,452	6,149,460	9,554,270	0	28,499,182
正味財産合計	12,795,452	6,149,460	9,554,270	0	28,499,182
負債及び正味財産合計	32,258,168	8,129,989	13,276,057	0	53,664,214

## 正味財産増減計算書

(単位：円)

科目	当年度 (自 平成28年 4月 1日 至 平成29年 3月31日)	前年度 (自 平成27年 4月 1日 至 平成28年 3月31日)	増 減
I 一般正味財産増減の部			
1. 経常増減の部			
(1) 経常収益			
基本財産運用益			
基本財産受取利息	4,442	7,523	△3,081
基本財産運用益計	4,442	7,523	△3,081
特定資産運用益			
特定資産運用益計	0	0	0
事業収益			
自主事業収益	6,750,900	9,721,200	△2,970,300
貸館事業収益	12,144,648	12,723,593	△578,945
町指定管理料収益	68,925,786	73,799,518	△4,873,732
町管理運営受託収益(補助金)	22,433,770	22,870,261	△436,491
事業収益計	110,255,104	119,114,572	△8,859,468
雑収益			
受取利息	3,778	9,027	△5,249
その他雑収益	1,292,076	1,079,305	212,771
雑収益計	1,295,854	1,088,332	207,522
経常収益計	111,555,400	120,210,427	△8,655,027
(2) 経常費用			
事業費			
給料手当	30,713,434	32,513,016	△1,799,582
臨時雇賃金	683,528	670,348	13,180
福利厚生費	5,020,913	5,487,376	△466,463
賞与引当金繰入	2,368,077	2,282,078	85,999
旅費交通費	7,860	59,688	△51,828
通信運搬費	603,373	553,731	49,642
減価償却費	359,455	450,683	△91,228
消耗什器備品費	543,756	243,224	300,532
消耗品費	1,126,662	1,084,250	42,412
修繕費	2,315,937	2,979,971	△664,034
印刷製本費	861,375	956,340	△94,965
燃料費	962,799	887,594	75,205
光熱水料費	9,871,836	10,946,527	△1,074,691
賃借料	1,189,124	1,975,894	△786,770
保険料	517,468	583,387	△65,919
租税公課	2,710,094	2,860,344	△150,250
支払負担金	1,878,300	2,099,700	△221,400
委託費	36,545,332	40,394,750	△3,849,418
支払手数料	518,449	589,753	△71,304
食糧費	5,170	9,214	△4,044
著作権等使用料	178,044	229,311	△51,267
行政財産使用料	232,538	233,067	△529
事業費計	99,213,524	108,090,246	△8,876,722
管理費			
役員報酬	204,000	204,000	0
給料手当	6,258,014	6,556,622	△298,608
福利厚生費	1,032,003	1,094,861	△62,858

賞与引当金繰入	452,433	437,966	14,467
会議費	7,014	7,430	△416
旅費交通費	6,840	7,448	△608
通信運搬費	71,315	90,513	△19,198
減価償却費	4,418	3,253	1,165
消耗什器備品費	71,996	50,762	21,234
消耗品費	167,053	141,557	25,496
修繕費	104,050	169,154	△65,104
燃料費	57,271	57,981	△710
光熱水料費	443,549	491,838	△48,289
賃借料	210,388	389,951	△179,563
保険料	66,824	67,865	△1,041
租税公課	668,906	709,356	△40,450
支払負担金	500,640	553,180	△52,540
委託費	1,421,233	1,450,912	△29,679
支払手数料	97,068	69,151	27,917
管理費計	11,845,015	12,553,800	△708,785
経常費用計	111,058,539	120,644,046	△9,585,507
評価損益等調整前当期経常増減額	496,861	△433,619	930,480
評価損益等計	0	0	0
当期経常増減額	496,861	△433,619	930,480
2. 経常外増減の部			
(1) 経常外収益			
固定資産売却益			
固定資産売却益計	0	0	0
固定資産受贈益			
固定資産受贈益計	0	0	0
その他の経常外収益			
その他の経常外収益計	0	0	0
経常外収益計	0	0	0
(2) 経常外費用			
固定資産売却損			
固定資産売却損計	0	0	0
固定資産減損損失			
減損損失計	0	0	0
災害損失			
災害損失計	0	0	0
その他の経常外費用			
その他の経常外費用計	0	0	0
経常外費用計	0	0	0
当期経常外増減額	0	0	0
税引前当期一般正味財産増減額	496,861	△433,619	930,480
当期一般正味財産増減額	496,861	△433,619	930,480
一般正味財産期首残高	28,002,321	28,435,940	△433,619
一般正味財産期末残高	28,499,182	28,002,321	496,861
II 指定正味財産増減の部			
基本財産運用益			
基本財産運用益計	0	0	0
特定資産運用益			
特定資産運用益計	0	0	0
固定資産受贈益			
固定資産受贈益計	0	0	0
当期指定正味財産増減額	0	0	0
指定正味財産期末残高	0	0	0
III 正味財産期末残高	28,499,182	28,002,321	496,861

## 正味財産増減計算書内訳表

平成28年 4月 1日 から 平成29年 3月31日 まで

(単位：円)

科目	公益目的事業 会計	収益事業等会計	法人会計	内部取引 消去	合計
I 一般正味財産増減の部					
1. 経常増減の部					
(1) 経常収益					
基本財産運用益					
基本財産受取利息	4,442	0	0	0	4,442
基本財産運用益計	4,442	0	0	0	4,442
特定資産運用益					
特定資産運用益計	0	0	0	0	0
事業収益					
自主事業収益	6,750,900	0	0	0	6,750,900
貸館事業収益	11,769,552	375,096	0	0	12,144,648
町指定管理料収益	55,219,059	6,639,456	7,067,271	0	68,925,786
町管理運営受託収益(補助金)	17,634,464	1,657,990	3,141,316	0	22,433,770
事業収益計	91,373,975	8,672,542	10,208,587	0	110,255,104
雑収益					
受取利息	2,910	188	680	0	3,778
その他雑収益	0	1,261,644	30,432	0	1,292,076
雑収益計	2,910	1,261,832	31,112	0	1,295,854
経常収益計	91,381,327	9,934,374	10,239,699	0	111,555,400
(2) 経常費用					
事業費					
給料手当	28,789,991	1,923,443	0	0	30,713,434
臨時雇賃金	683,528	0	0	0	683,528
福利厚生費	4,707,186	313,727	0	0	5,020,913
賞与引当金繰入	2,217,409	150,668	0	0	2,368,077
旅費交通費	7,860	0	0	0	7,860
通信運搬費	583,584	19,789	0	0	603,373
減価償却費	345,652	13,803	0	0	359,455
消耗什器備品費	512,618	31,138	0	0	543,756
消耗品費	1,080,278	46,384	0	0	1,126,662
修繕費	1,996,507	319,430	0	0	2,315,937
印刷製本費	861,375	0	0	0	861,375
燃料費	834,924	127,875	0	0	962,799
光熱水料費	8,510,215	1,361,621	0	0	9,871,836
賃借料	1,130,692	58,432	0	0	1,189,124
保険料	463,252	54,216	0	0	517,468
租税公課	2,548,009	162,085	0	0	2,710,094
支払負担金	1,765,800	112,500	0	0	1,878,300
委託費	33,409,111	3,136,221	0	0	36,545,332
支払手数料	518,449	0	0	0	518,449
食糧費	5,170	0	0	0	5,170
著作権等使用料	178,044	0	0	0	178,044
行政財産使用料	0	232,538	0	0	232,538
事業費計	91,149,654	8,063,870	0	0	99,213,524
管理費					
役員報酬	0	0	204,000	0	204,000
給料手当	0	0	6,258,014	0	6,258,014

福利厚生費	0	0	1,032,003	0	1,032,003
賞与引当金繰入	0	0	452,433	0	452,433
会議費	0	0	7,014	0	7,014
旅費交通費	0	0	6,840	0	6,840
通信運搬費	0	0	71,315	0	71,315
減価償却費	0	0	4,418	0	4,418
消耗什器備品費	0	0	71,996	0	71,996
消耗品費	0	0	167,053	0	167,053
修繕費	0	0	104,050	0	104,050
燃料費	0	0	57,271	0	57,271
光熱水料費	0	0	443,549	0	443,549
賃借料	0	0	210,388	0	210,388
保険料	0	0	66,824	0	66,824
租税公課	0	0	668,906	0	668,906
支払負担金	0	0	500,640	0	500,640
委託費	0	0	1,421,233	0	1,421,233
支払手数料	0	0	97,068	0	97,068
管理費計	0	0	11,845,015	0	11,845,015
経常費用計	91,149,654	8,063,870	11,845,015	0	111,058,539
評価損益等調整前当期経常増減額	231,673	1,870,504	△1,605,316	0	496,861
評価損益等計	0	0	0	0	0
当期経常増減額	231,673	1,870,504	△1,605,316	0	496,861
2. 経常外増減の部					
(1) 経常外収益					
固定資産売却益					
固定資産売却益計	0	0	0	0	0
固定資産受贈益					
固定資産受贈益計	0	0	0	0	0
その他の経常外収益					
その他の経常外収益計	0	0	0	0	0
経常外収益計	0	0	0	0	0
(2) 経常外費用					
固定資産売却損					
固定資産売却損計	0	0	0	0	0
固定資産減損損失					
減損損失計	0	0	0	0	0
災害損失					
災害損失計	0	0	0	0	0
その他の経常外費用					
その他の経常外費用計	0	0	0	0	0
経常外費用計	0	0	0	0	0
当期経常外増減額	0	0	0	0	0
他会計振替額	453,883	△453,883	0	0	0
税引前当期一般正味財産増減額	685,556	1,416,621	△1,605,316	0	496,861
当期一般正味財産増減額	685,556	1,416,621	△1,605,316	0	496,861
一般正味財産期首残高	12,109,896	4,732,839	11,159,586	0	28,002,321
一般正味財産期末残高	12,795,452	6,149,460	9,554,270	0	28,499,182
II 指定正味財産増減の部					
基本財産運用益					
基本財産運用益計	0	0	0	0	0
特定資産運用益					
特定資産運用益計	0	0	0	0	0
固定資産受贈益					
固定資産受贈益計	0	0	0	0	0
当期指定正味財産増減額	0	0	0	0	0
指定正味財産期末残高	0	0	0	0	0
III 正味財産期末残高	12,795,452	6,149,460	9,554,270	0	28,499,182



財務諸表に対する注記

1. 継続事業の前提に関する注記  
該当なし

2. 重要な会計方針

(1) 固定資産の減価償却の方法

固定資産の減価償却の方法は、定額法で行っている。

(2) 引当金の計上基準

職員に対する賞与の支給に備えるため、支給見込額のうち当期に帰属する額を計上している。

科目	前期末残高		当期増加額		当期減少額		当期末残高 金額(円)
	金額(円)		金額(円)		目的使用	その他	
賞与引当金	2,720,044		2,820,510		2,720,044	0	2,820,510
小計	2,720,044		2,820,510		2,720,044	0	2,820,510
合計	2,720,044		2,820,510		2,720,044	0	2,820,510

(3) 消費税等の会計処理

消費税等の会計処理は、税込方式によっている。

3. 会計方針の変更  
該当なし

4. 基本財産及び特定資産の増減額及びその残高

基本財産及び特定資産の増減額及びその残高は、次のとおりである。

科目	前期末残高		当期増加額		当期減少額		当期末残高 金額(円)
	金額(円)		金額(円)		金額(円)		
基本財産							
土地	0		0		0		0
建物	0		0		0		0
投資有価証券	0		0		0		0
減価償却累計額	0		0		0		0
その他基本財産	30,000,000		0		0		30,000,000
小計	30,000,000		0		0		30,000,000
特定資産							
土地	0		0		0		0
建物	0		0		0		0
投資有価証券	0		0		0		0
減価償却累計額	0		0		0		0
退職給付引当資産	0		0		0		0
その他の積立資産	0		0		0		0
その他特定資産	0		0		0		0
小計	0		0		0		0
合計	30,000,000		0		0		30,000,000

5. 基本財産及び特定資産の財源等の内訳  
基本財産及び特定資産の財源等の内訳は、次のとおりである。

科目	当期末残高 金額(円)	(うち指定正味財産か らの充当額) 金額(円)	(うち一般正味財産か らの充当額) 金額(円)	(うち負債に対応する 額) 金額(円)
基本財産				
土地	0	(0)	(0)	—
建物	0	(0)	(0)	—
投資有価証券	0	(0)	(0)	—
減価償却累計額	0	(0)	(0)	—
その他基本財産	30,000,000	(0)	30,000,000	—
小計	30,000,000	(0)	30,000,000	—
特定資産				
土地	0	(0)	(0)	—
建物	0	(0)	(0)	—
投資有価証券	0	(0)	(0)	—
減価償却累計額	0	(0)	(0)	—
退職給付引当資産	0	(0)	(0)	—
その他の積立資産	0	(0)	(0)	—
その他特定資産	0	(0)	(0)	—
小計	0	(0)	(0)	(0)
合計	30,000,000	(0)	30,000,000	(0)

6. 担保に供している資産  
該当なし

7. 固定資産の取得価額、減価償却累計額及び当期末残高  
固定資産の取得価額、減価償却累計額及び当期末残高は、次のとおりである。

科目	取得価額 金額(円)	減価償却累計額 金額(円)	当期末残高 金額(円)
基本財産			
建物	0	0	0
小計	0	0	0
特定資産			
建物	0	0	0
小計	0	0	0
その他固定資産			
建物	0	0	0
車両運搬具	2,147,890	2,147,888	2
什器備品	5,471,615	4,151,925	1,319,690
リース資産	0	0	0

借地権	0	0	0
敷金	0	0	0
保証金	0	0	0
ソフトウェア	0	0	0
小計	7,619,505	6,299,813	1,319,692
合計	7,619,505	6,299,813	1,319,692

8. 債権の債権金額、貸倒引当金の当期末残高及び当該債権の当期末残高  
債権の債権金額、貸倒引当金の当期末残高及び当該債権の当期末残高は、次のとおりである。

科目	債権金額		貸倒引当金の当期末残高		債権の当期末残高	
	金額(円)	金額(円)	金額(円)	金額(円)	金額(円)	金額(円)
受取手形	0	0	0	0	0	0
売掛金	0	0	0	0	0	0
未収会費	0	0	0	0	0	0
未収金	29,702	0	0	0	29,702	0
合計	29,702	0	0	0	29,702	0

9. 保証債務等の偶発債務  
該当なし

10. 満期保有目的の債券の内訳並びに帳簿価額、時価及び評価損益  
満期保有目的の債券の内訳並びに帳簿価額、時価及び評価損益は、次のとおりである。

科目	帳簿価額		時価		評価損益	
	金額(円)	金額(円)	金額(円)	金額(円)	金額(円)	金額(円)
合計	0	0	0	0	0	0

11. 補助金等の内訳並びに交付者、当期の増減額及び残高  
補助金等の内訳並びに交付者、当期の増減額及び残高は、次のとおりである。

補助金等の名称	交付者	前期末残高		当期増加額	当期減少額	当期末残高	貸借対照表上の記載区分
		金額(円)	金額(円)				
町管理運営受託収益	野木町	0	0	22,433,770	22,433,770	0	
合計		0	0	22,433,770	22,433,770	0	

12. 基金及び代替基金の増減額及びその残高  
基金及び代替基金の増減額及びその残高は、次のとおりである。

科目	前期末残高		当期増加額		当期減少額		当期末残高	
	金額(円)	金額(円)	金額(円)	金額(円)	金額(円)	金額(円)	金額(円)	
基金								

代替基金					0		0
小計					0		0
小計					0		0
合計					0		0

13. 指定正味財産から一般正味財産への振替額の内訳  
指定正味財産から一般正味財産への振替額の内訳は、次のとおりである。

内容	金額
経常収益への振替額	
小計	0
経常外収益への振替額	
小計	0
合計	0

14. 関連当事者との取引の内容  
関連当事者との取引の内容は、次のとおりである。

属性	法人等の名称	住所	資産総額	事業の内容 又は職業	議決権の 所有割合
関係内容					
役員の兼務等	事業上の関係				
		取引の内容	取引金額	科目	当期末残高

(取引条件及び取引条件の決定方針等)

15. キャッシュ・フロー計算書の資金の範囲及び重要な非資金取引  
該当なし

16. 重要な後発事象  
該当なし

17. その他  
該当なし

## 附属明細書

### 1 基本財産及び特定資産の明細

基本財産及び特定資産の明細については、財務諸表に対する注記に記載しており、内容の記載を省略する。

### 2 引当金の明細

引当金の明細については、財務諸表に対する注記に記載しており、内容の記載を省略する。

# 財産目録

平成29年 3月31日現在

(単位：円)

貸借対照表科目		場所・物量等	使用目的等	金額
(流動資産)				
	現金預金	手持保管 普通預金	運転資金	22,201,220
	未収金		収1事業自動販売機手数料	29,702
	前払金		各種保険料及び各種会費	113,600
流動資産合計				22,344,522
(固定資産)				
基本財産	その他基本財産	定期預金	公益目的保有財産	30,000,000
基本財産合計				30,000,000
特定資産	特定資産合計			0
その他固定資産	車両運搬具	公用車2台	公益目的保有財産 法人業務	1 1
	什器備品	電光掲示板	公益目的保有財産100%	1
		劇場用フロアシート	公益目的保有財産100%	1
		大ホール用音響卓	公益目的保有財産100%	267,264
		小ホール用音響卓	公益目的保有財産100%	117,972
		重量ラック	(共用財産) うち公益目的保有財産89.7% うち収益事業業務10.3%	1
		電力増幅一式	(共用財産) うち公益目的保有財産89.7% うち収益事業業務10.3%	1
		スポットライト4台	(共用財産) うち公益目的保有財産89.7% うち収益事業業務10.3%	1
		プロジェクター	(共用財産) うち公益目的保有財産89.7% うち収益事業業務10.3%	1
		AED	(共用財産) うち公益目的保有財産82.5% うち収益事業業務13.2% うち法人業務ほか4.3%	1
		防犯カメラ	(共用財産) うち公益目的保有財産82.5% うち収益事業業務13.2% うち法人業務ほか4.3%	934,447
その他固定資産合計				1,319,692
固定資産合計				31,319,692
資産合計				53,664,214
(流動負債)				
	未払金	職員	各会計区分における費用の未払金	9,621,177
	前受金		公1事業及び収1事業の広告収入	126,000
	預り金		各種保険及び税金	456,901
	仮受金	職員	町指定管理料及び町管理運営受託(補助金)の仮受金	12,140,444
	賞与引当金	職員	各会計区分における職員の賞与の引当金	2,820,510
流動負債合計				25,165,032
(固定負債)				
固定負債合計				0
負債合計				25,165,032
正味財産				28,499,182

# 監査報告書

平成29年5月11日

公益財団法人野木町施設振興事業団  
理事長 老沼和男様

公益財団法人野木町施設振興事業団

監事

渡邊 佐一

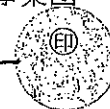

公益財団法人野木町施設振興事業団

監事

栗田 幸一



平成28年4月1日から平成29年3月31日までの平成28年度の理事の職務の執行を監査いたしました。その方法及び結果につき以下のとおり報告いたします。

## 1 監査の方法及びその内容

各監事は、理事及び使用人等と意思疎通を図り、情報の収集及び監査の環境の整備に努めるとともに、理事会その他重要な会議に出席し、理事及び使用人等からその職務の執行状況について報告を受け、必要に応じて説明を求め、重要な決裁書類等を閲覧し、野木町文化会館の第一会議室において業務及び財産の状況を調査しました。以上の方法に基づき、当該事業年度に係る事業報告及びその附属明細書について検討いたしました。

さらに、会計帳簿又はこれに関する資料の調査を行い、当該事業年度に係る計算書類（貸借対照表及び損益計算書）及び附属明細書について検討しました。

## 2 監査の結果

### (1) 事業報告等の監査結果

- 一 事業報告及びその附属明細書は、法令及び定款に従い、法人の状況を正しく示しているものと認めます。
- 二 理事の職務の執行に関する不正の行為又は法令もしくは定款に違反する重大な事実は認められません。

### (2) 計算書類及びその附属明細書の監査結果

計算書類及びその附属明細書は、法人の財産及び損益の状況をすべての重要な点において適正に表示しているものと認めます。

以上